

26-27 mars 2023

Cours du Pont d'Oye 2023

Imagerie du larynx et son environnement: approche pluridisciplinaire



Informations générales

Dates du cours : du dimanche 26 au lundi 27 mars 2023

Lieu : Auberge de la Ferme, rue de la Cense 12 à 6830 Rochehaut - Tél : 061 46 10 00

Après avoir dû quitter le Château du Pont d'Oye il a fallu trouver une autre adresse pour organiser le cours en gardant l'idée d'allier le travail intellectuel intense et le délassément offert par un cadre naturel superbe. Nous avons trouvé ailleurs dans nos Ardennes un lieu adéquat pour cela, qui, de plus, propose à tous les participants le logement confortable sur place et une salle de cours offrant un des plus beaux panoramas sur la Vallée de la Semois.

Langue : les cours sont donnés en français

Logement : sur place, inclus dans le prix du cours

Repas : les trois repas au restaurant de l'Auberge de la Ferme sont inclus dans les droits d'inscription
Droits de participation : 500 €; 330 € pour les médecins en cours de spécialisation (avec attestation du Chef de Service)

www.radcoursorg.be/PO

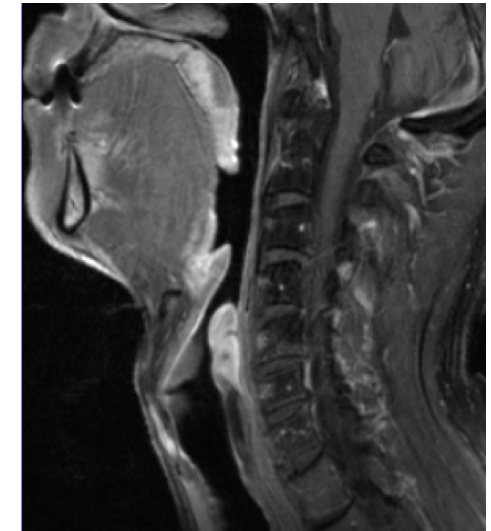

Auberge de la Ferme, Rochehaut

Organisation:

M.Lemort, S.Louryan (Bruxelles),

J.Dechenne (Arlon)

Cours CEPUR du Pont d'Oye
c/o Mme Catherine Tilmant
ULB Faculté de Médecine
Laboratoire d'Anatomie, biomécanique et
Organogénèse (L.A.B.O.)
Route de Lennik 808 (cp 619)
1070 BRUXELLES

Imagerie du larynx et de son environnement

Programme

Dimanche 26 mars

09 :45 Introduction

10 :00 Développement, anatomie, malformations, y compris les rapports du nerf récurrent: Stéphane LOURYAN

10 :45 L'examen clinique et endoscopique du larynx ; mise au point des symptômes laryngés. Le point de vue de l'ORL: Marie VERHASSELT

11 :15 Profils pathologiques des lésions tumorales du larynx. Nicolas DE SAINT-AUBAIN

11 :45 Traitement chirurgical des lésions laryngées : techniques et indications Antoine DIGONNET

12 :15 *pause déjeuner*

13 :45 Traitement radiothérapeutique des tumeurs laryngées : techniques et indications. Tatiana DRAGAN

14 :15 Imagerie des tumeurs laryngées : TDM et IRM ; staging radiologique. Yolène LEFEBVRE

14 :45 Imagerie des pathologies bénignes et para laryngées: Patrick EMONTS

15 :15 Imagerie des tumeurs du larynx : apport de la médecine nucléaire. Elscin OZALP

15 :45 Workshops 1 et 2 : Imagerie des tumeurs : Yolène LEFEBVRE, Marc LEMORT, Patrick EMONTS, Elscin OZALP

16 :30 *pause café*

17 :00 Workshops 1 et 2 : Imagerie des tumeurs : Yolène LEFEBVRE, Marc LEMORT, Patrick EMONTS, Elscin OZALP

18 :00 Ajournement **19:30 Dîner**

Lundi 27 mars (éthique et économie) :

09 :00 Epidémiologie des tumeurs du larynx Julie FRANCCART (Belgian Cancer Registry)

09 :30 Importance de la concertation multidisciplinaire oncologique dans la prise en charge thérapeutique globale. Esther WILLEMSE

09 :50 Choix raisonné de la technique d'investigation pour le diagnostic et le suivi : Indication de l'imagerie ; CT ? IRM ? Marc LEMORT

10 :10 Un suivi à long terme par imagerie est-il nécessaire, à quelle fréquence et de quelle durée ? Esther WILLEMSE, Tatiana DRAGAN, Yolène LEFEBVRE

10 :30 Pause café

10 :50 Approche multidisciplinaire du suivi de la déglutition chez les patients traités : clinique et logopédique (S.MOOTESSIM-BILLAH et M.LE TENSORER) ; vidéofluorographie (M.LEMORT, P.EMONTS)

11 :30 Le larynx en médecine légale. Stéphane LOURYAN

12 :00 Conclusions et ajournement

12:45 Déjeuner

Secrétariat :

Catherine Tilmant

ULB Faculté de Médecine

Laboratoire d'Anatomie, biomécanique et Organogénèse (L.A.B.O.)

Route de Lennik 808 (cp 619)

1070 BRUXELLES

Tél : (32) 2 555 63 76

mailto:labo@ulb.be

Bulletin d'inscription Disponible en ligne directement sur www.radcoursorg.be/PO

ou renvoi par e-mail à :
labo@ulb.be

NOM :

Adresse complète :

Téléphone :

E mail :

- Inscription ordinaire 500 €
 Assistant en formation 330 €

Pour les assistants, l'envoi de l'attestation du maître de stage peut aussi se faire en ligne.

Je souhaite m'inscrire au Cours du Pont d'Oye 2023 et effectue le paiement par virement bancaire en €(libre de frais) au compte

IBAN BE 63 0018 4782 1708

De ANATEMB 1070 Bruxelles

BIC GEBABEBB

Mention obligatoire : Pont d'Oye + nom et prénom du participant

Le nombre de participants est limité à 40. L'inscription sera considérée comme définitive à la réception de votre paiement.